

Uso **OBRIGATORIO** de  
máscaras e  
recomendable de luvas

Pago recomendado con Tarxeta de  
Transporte Metropolitano ou dispositivo  
similar que evite o contacto.  
Se o pago é en efectivo,  
lembra usar o xel hidroalcohólico

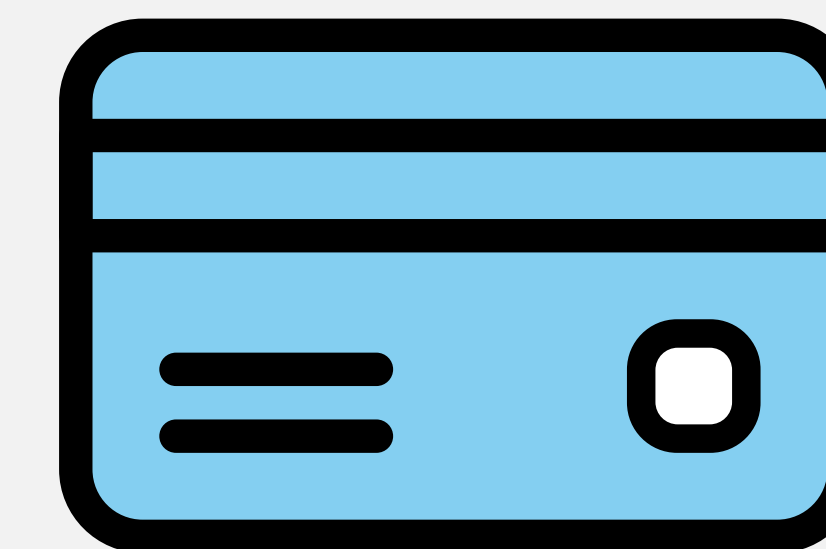

**100% dos servizos de autobús dentro  
da mesma PROVINCIA**

**Servizos INTERPROVINCIAIS**  
A oferta será como mínimo un 80% en  
todos os horarios

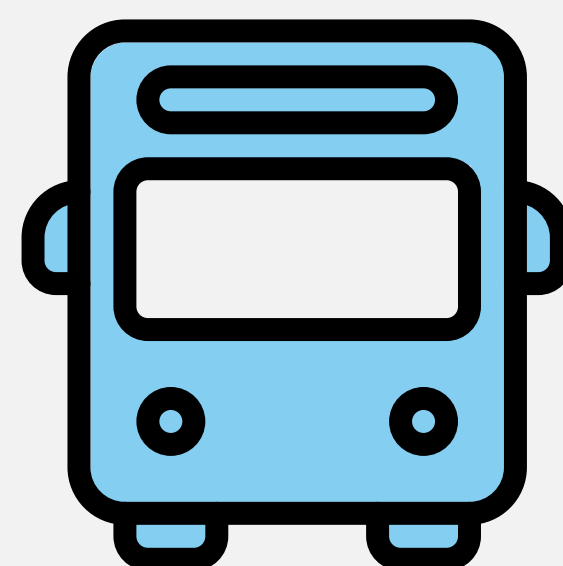

**Nos vehículos con prazas de pé, a  
ocupación máxima sera de dous  
viaxeiros por metro cadrado,  
AGÁS CANDO SEXAN  
PERSOAS QUE CONVIVEN**

